

バリアフリーペンション  
 まついだ  
 森の家通信

No26 2018.11.1  
 NPO法人まついだ森の家  
 〒379-0211  
 安中市松井田町上増田670  
 TEL/FAX027-393-0655

森の家に宿泊された際に  
 描いてくださいました。

森の家の館内には、  
 魅力的なアートが  
 たくさん飾られています。



斉藤涼太



柏原あゆみ



池田祐樹

- |                          |  |
|--------------------------|--|
| P 1 表紙：アート作品             | P 5 こども食堂さんに<br>使っていただいています。           |
| P 2 2018年体制 栗原紹介         | P 6 内田康子常設展・赤い羽根ご報告<br>森の家上期宿泊状況・理事長挨拶 |
| P 3 こんなお客様が<br>いらっしやいました | P 7 会員ページ                              |
| P 4 こんなプラン<br>いかがですか？    | P 8 裏表紙：森の家の唄                          |

NPO法人役員

理事長	木下 美幸	(横浜)	創設以来の支援者
副理事長(新)	鈴木 成就	(安中)	すずCafé自営
理事	黒羽 知代	(松井田)	森の家現場担当
理事	(新) 栗原 守夫	(渋川)	旅館業従事

現場

黒羽知代	全般→10月以降「すみっこ女将」に。
栗原守夫	10月よりマネジャーとして着任。 営業・宿直・接客等担当
石橋邦和	バックヤード全般&修繕
湯本見千子	厨房・会計監理

10月1日より 森の家現場スタッフになる  
栗原守夫さんご紹介

前マネジャー根岸のお仲間で（若者就労支援NPOスモールステップ）、森の家には何度も来てらっしゃいました。（あの「おいで祭り」の流しソーメンの仕掛けを作ったり）昨年度末、森の家の状況を知って、ご自分のキャリア（旅館業界に20年間）を活かして森の家の経営再建に役立ちたいと申し出て下さいました。まもなく60歳という節目にあたり、社会貢献を視野に入れた人生設計を考えていたところでしたと。まずは集客アップを目指す路線で営業努力に注力されます。（渋川在住）

みんなお客様が  
いっしょにいました



「ケーナを楽しむ会」の合宿。

いつも夏の終り、今年で3回目の合宿。ご指導の橋本仁先生ははるばる神戸から。世話人の小山恵美子さんは相模原から愛犬(アイメイト=盲導犬)サマンサちゃんと共に。ご常連の川崎からのメンバー2名に加え、今年は伊豆と山梨から初参加の方々3名、さらに地元高崎からも3名参加。練習に、会話に、熱が入ります。ケーナ、チャランゴ、ギター、ボンゴ、サンポーニャ等々、ホールにはいっぱい楽器。起きてから寝るまで、フォルクローレはもちろん、1日中ミュージック&ミュージック。演奏が森の家を満たします。夜は夜で、山梨産ワインの一升瓶を囲んで歓談尽きず。



\*\*\* 音楽っていいな・音楽の仲間っていいな\*\*\*

橋本仁先生は、フォルクローレユニット「MAYA」のリーダー。その新作「ユバルの夢」をプレゼントしていただきました。森の家にはフォルクローレがよく似合います。

こんながでですか？  
いなかですか？

## その① 森の家丸ごと貸切プラン



森の木々に囲まれ気兼ねなくリフレッシュ！！

平日わいわい貸切プラン 40,000円

- ・8名様以上14名様までのご利用
- ・お食事は自炊、お持込、またはBBQ  
(ご予算に応じて調整いたします。)

特典① 足ツボマッサージ  
お一人15分程度

マネジャー栗原が  
担当します

特典② 夕食時ワンドリンクサービス  
(ビール・酎ハイ・梅ジュース・コーヒー等)

※通信を見たと言ってくる方限定

## その② 冬のスペシャル体験プラン

地元でとれたコンニャク芋から作る、

本当のこんにゃく作り体験！ お一人様1,000円

4人以上 3時間程度 お持ち帰り2kg以上 自家製柚子味噌付

寝かせて茹でる時間がかかりますが、釜飯(1000円)や  
菜っ葉まんじゅう(150円)【別注】  
を食べながらゆったり・・・

理事長木下が  
楽しくご指導。

地元のおばあちゃんのご指導で

おまんじゅう作り体験 お一人様1,000円

4人以上 2時間程度 4個できます。その場でお茶しましょ！

冬は何と言っても温泉でしょ！

温泉送迎プラン「峠の湯」または「もみじの湯」無料

ご予約お待ちしております



「こども食堂」に  
厨房を  
お貸ししています。

4月から「子どもワクワク食堂(元ひだまり子ども食堂)テイクアウト部」に毎週(水)、森の家の厨房とホールを使っていただいています。

松井田高校の先生からの依頼で、高校生の昼食応援ということで、週1回、手作りの温かいごはんとお惣菜を提供。70パック程度、50~150円にて。食材は個人や団体からの提供がありますが、スタッフはすべてボランティア、実費のみの販売でどうにか赤字にならない運営状況です。

月1回の子ども食堂は、今年度から公民館での開催が可能になり、安中公民館や松井田文化会館で開催していますが、8月19日(日)には、二周年記念BBQバージョンを森の家でやっていただきました。活動を間近に見ると、食事の提供の大変さを実感。ボランティアさんたちの頑張りに接するにつけ、森の家をお貸しすることで少しでも応援できるのをうれしく思っています。

子ども食堂は、孤食や貧困の子供にとどまらず、すべての子どもたちに食事と安心して過ごせる居場所を提供しながら、高齢者を含め、地域の交流の場として必要とされ、認知されつつあります。安中でも、人見に「ジジババ子ども食堂」、安中に「和が家あんなか」と、3か所になりました。でも、「子どもワクワク食堂」は、自前の厨房(道具や食材の置き場を含め)を持っていないための大変さを抱えての活動。子どもたちが歩いていける範囲に居場所ができればと、模索が続いています。



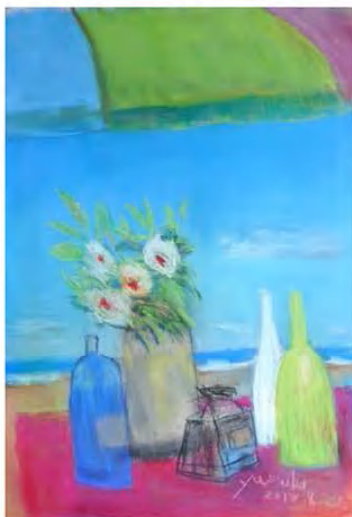

## 内田康子さんの作品を展示しています

長らく森の家の理事を務めてくださった内田さんは、一昨年秋に初めてのパステル画の個展を開き大変好評でした。その後も描き続けておられますが、脳性マヒという障がいをお持ちの為、個展を開くのは体力的に大変ということで、森の家に数十点を常設展示して皆様にみていただくことにいたしました。是非、お出かけください。

スタッフ不在のときもありますので、ご確認の上お出かけください。お茶セットもご用意しております。  
027-393-0655

## 2017年度赤い羽根選べる募金 815,279円

群馬県共同募金会より、最終的に8/31に受領いたしました。  
今後の運営に大切にに使わせていただきます。  
ご寄付頂きました皆様、ありがとうございました。



## 2018年 4月～9月 森の家利用者情報

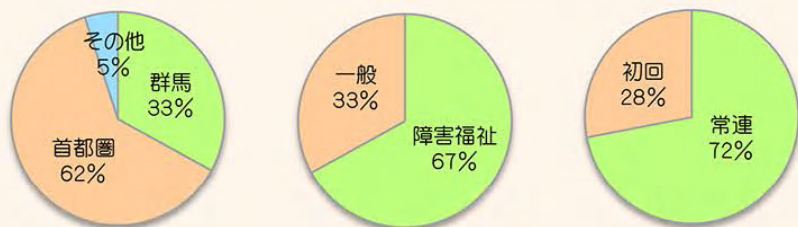

障がいがある人も安心して気兼ねなく泊まれる宿、親御さんも話が出来るリフレッシュできる宿として、たくさんのご支援をいただき23年続いてきました。宿泊だけではなく地域の障がいのある人や親たちや支援者の交流、情報交換できる楽しい場所としての森の家をさらに存続させるために頑張ります。  
(理事長：木下美幸)

## 会費 & 寄付入金者 お名前 (2018.4.1～2018.9.30)

敬称略 順不同

### 正会員

堀越美妃 三木順一 三木洋子 木下美幸 星野和二 富樫真澄 鈴木成就  
鈴木光子 栗原守夫 藤尾正明 岡崎恵美子 佐藤かほる 須藤昇 内田康子  
狩野洋子 根岸章浩 黒羽知代

### 賛助会員

近藤龍良 桜井郁 佐藤祥子 白川紀子 杉木京子 高石知枝 武井登茂枝  
萩原隆 田中美香 鶴田みずき 鳴嶋誠・正男・真弓 南部康光 野口文夫  
天田文子 萩原千栄子 林崎正史 藤岡憲子 古川佐喜子 本多栄一 本田  
豊・奈緒 松尾浩子 松下蓉子 森下博子 森下修 山村孝子 古溪繁子 飯  
沼由紀子 野村彬・佳生 加藤聖午 狩野昇 平井美子 安藤千穂 松山巖  
岩井香楠子 櫻井三喜子 佐橋裕子 柳澤きく江 小坂和美 山口克美 福田  
孝子 井原紀美子 小林彌 石井義通 伊東葉子 今井悦子 岡崎保義 岡庭  
秀雄・潤子 沖山雪子 たじま歯科医院 金子佳和 北村三恵子 小宮清 小  
宮弥生 佐藤千賀子 渋谷淳江 志村加代子 須藤いく子 高橋洋子 田中祐  
子 長居由子 長尾修平・明美 中澤康子 木村薫 西岡智明 能登宣彦 能  
登美津子 山川賢治・玲子 長山由利子 福田晋児・典子 黒羽正明 高橋眞  
人 伊達富美子 小河雅史 藤尾正枝 他匿名希望2名

### 寄付・助成

ボランティアサークルたんぽぽ 湯本静江 上石正明・しょう子 大久保幸  
子 三木順一・洋子 Hoaloha光陽館ウクレレ 石黒哲朗 伊与久尚美 小池  
浩美 (有)やまと 黒澤一弘 美容室アイシック

赤い羽根募金箱： かなの里・野尻の里・すずCafe・狩野洋子・万工房ひだまり

### 法人・団体会員

(株) 環境システムズ

(有) ヒューマンインテグリティ

(同) 環境技術研究所

(NPO法人) Annakaひだまりマルシェ

(福) 昭和ゆたか会ライブ

(福) かな会かなの里

### 物品寄付

りんご・みかん・柿・イチジク・栗・桃・ブドウ・ナス・じゃが芋・トウモ  
ロコシ・ウド・トマト・その他野菜各種、切手、CD、障がい関連図書、草履、  
布草履、手作りハーブ石けん、鉄道関係グッズ、LED電球、フードプロ  
セッサー、食品レトルトパウチ器、寄せ植え鉢、自作陶器、等々

変わらぬご支援を心より感謝いたします。

まついだ森の家の唄  
作詞・作曲・演奏・歌 小池浩美



「オリジナル曲 森の家まついだ」で検索  
<https://www.youtube.com/watch?v=tMKdvKSHOD0&feature=youtu.be>

ホームページ 「まついだ森の家」で検索  
<http://www.normanet.ne.jp/~morinoie/>  
Facebook H・Pからご覧いただけます  
<https://www.facebook.com/kimizutsuchi>  
メールアドレス ご意見お待ちしております  
[matsuida-morinoie-2007-npo@amber.plala.or.jp](mailto:matsuida-morinoie-2007-npo@amber.plala.or.jp)

サポーター会員 いつでも募集中！  
ご支援よろしくお願いたします。

年会費 : 10,000円・3,000円・1,000円  
お振込先: ゆうちょ銀行 口座番号 00100-9-631710